

CIA SUL

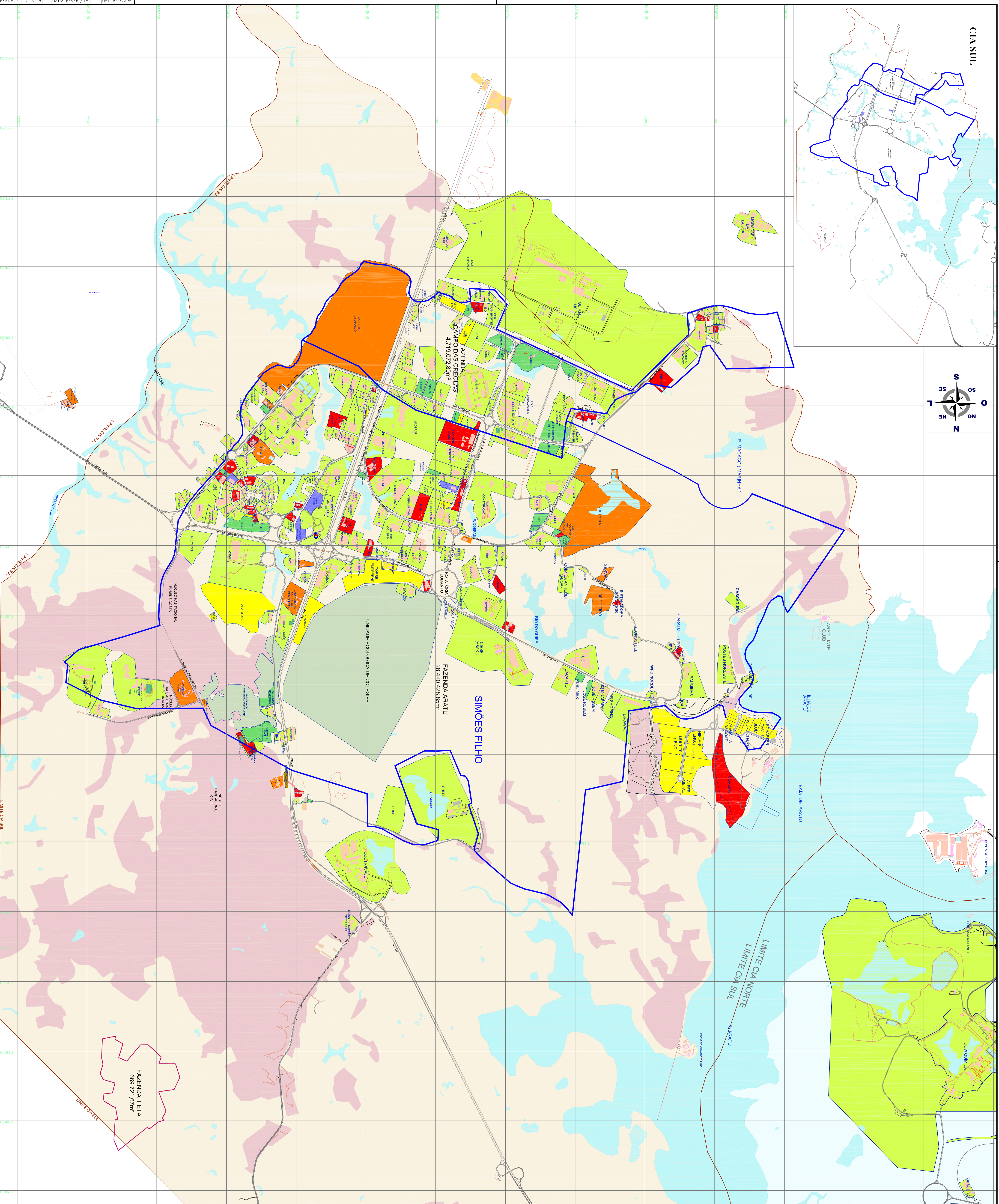

DETALHE DICA (SIMÕES FILHO)

ESCALA: 1:17000

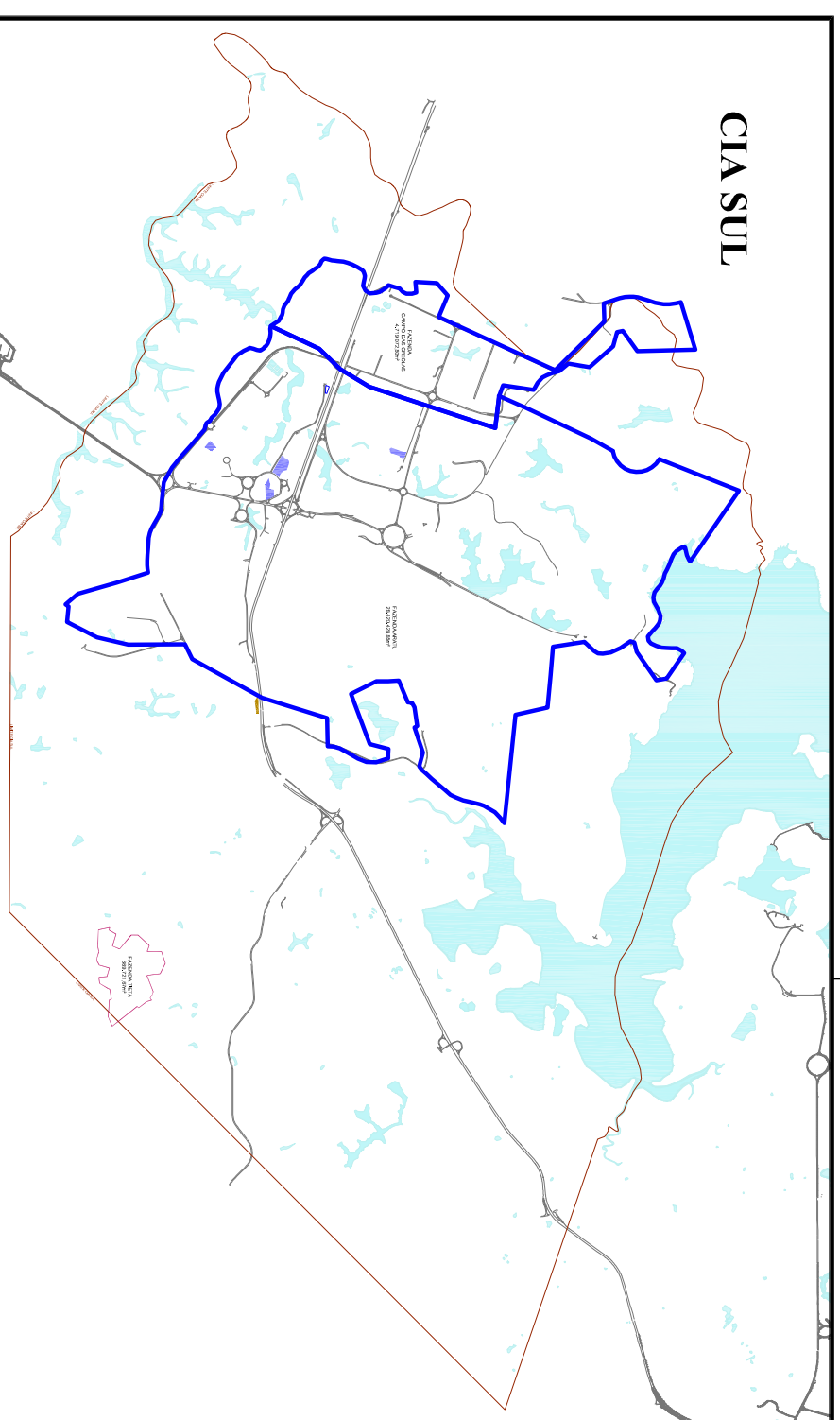
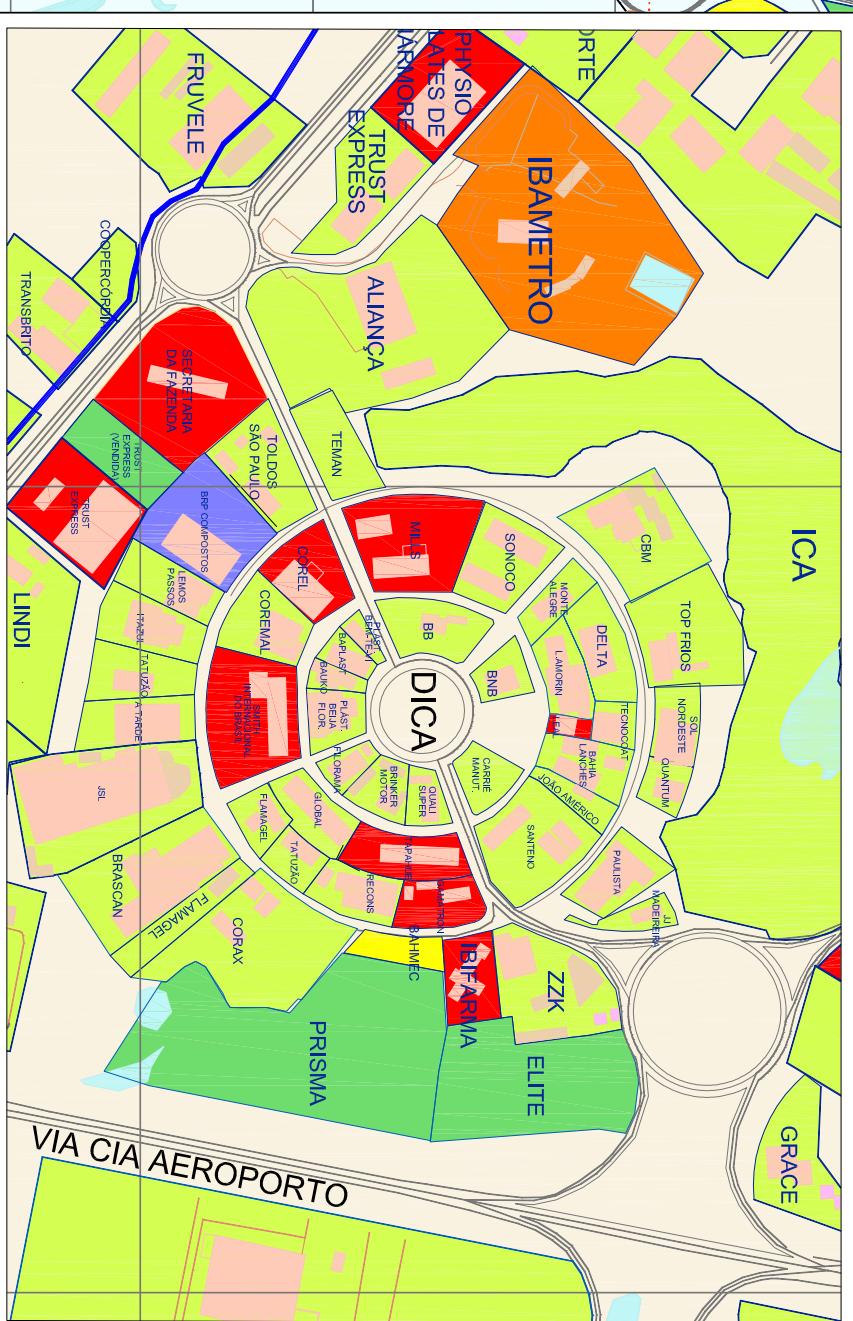

DETALHE SUB-DISTRITO 24-10 (SIMÕES FILHO)

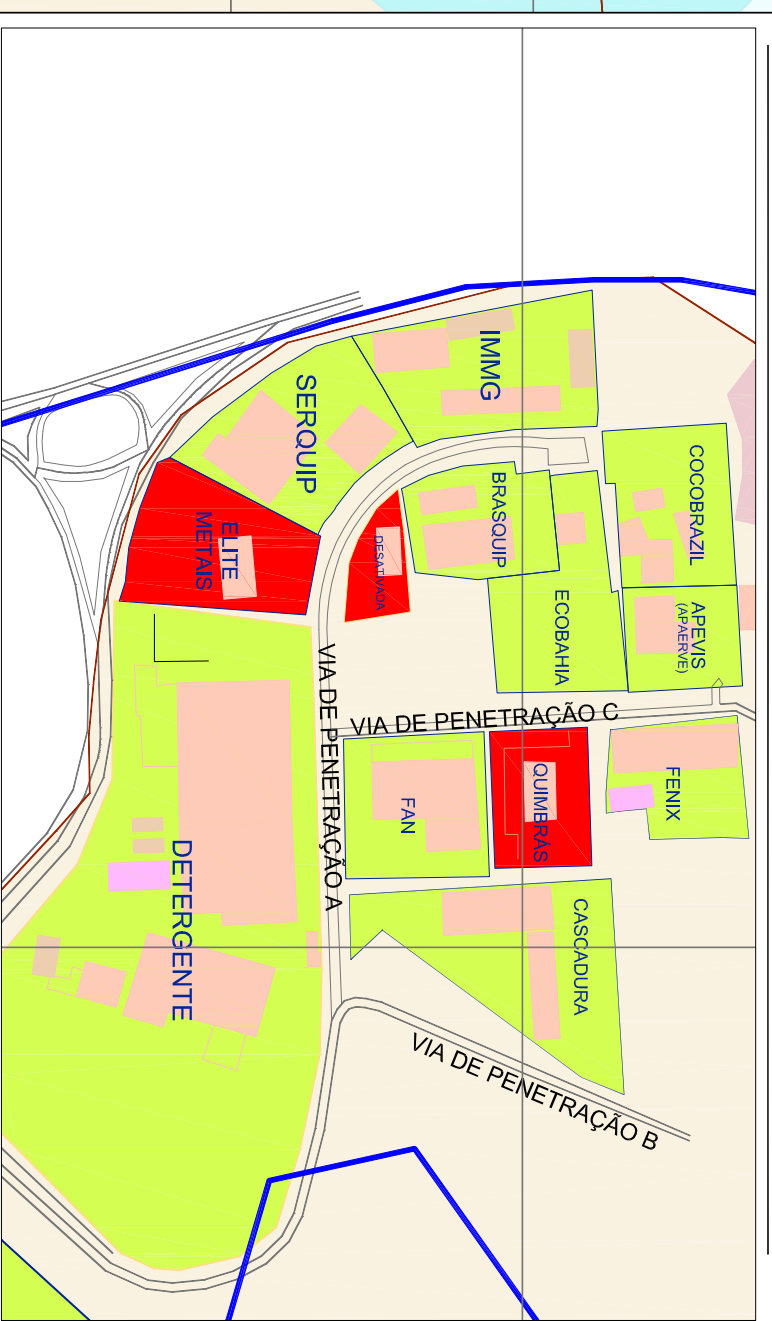

CIA SUL - FAZENDAS	
1 Fazenda Aratu	28.420.428,85m² %
Área Disponível	11.388.772,88m² 42,18%
Área Ocupada	16.401.650,97m² 57,82%
2 Fazenda das Cerejas	4.719.072,28m² %
Área Disponível	2.052.724,97m² 43,60%
Área Ocupada	2.666.347,31m² 56,40%
TOTAL	30.790.731,38m² %
Área Disponível	14.659.762,02m² 47,61%
Área de Iravens	74.788.568,42m² 69,31%

LEGENDA

- INDÚSTRIAS, COMÉRCIO E SERVIÇOS EM FUNCIONAMENTO
- INDÚSTRIAS EM IMPLANTAÇÃO
- TERMO DE RESERVA
- INDÚSTRIAS PARALISADAS
- INDÚSTRIAS, COMÉRCIO, SERVIÇOS E PROPRIEDADES DE TERCEIROS
- ÁREAS SOLITARIAS - PROCESSOS EM TRAMITAÇÃO
- ZONA RESIDENCIAL
- ÁREAS DESAPROPRIADAS
- RESERVAS FLORESTAIS
- RESERVAS COMESTIVAS
- HIDROGRAFIA
- SEDE DA SUDIC
- LIMITE DAS FAZENDAS
- LIMITE DAS FAZENDAS DE TERCEIROS

NOTA: Informações referentes à situação das empresas nomeadas no IPI.

DATA	DESCRIÇÃO	DATA	FOR	ANEXO
06/SET/2017	OCRR	19/JAN/2010		
05/JUL/2017	OCRR	19/JAN/2010		
05/AGO/2017	OCRR	19/JAN/2010		
22/JAN/2017	OCRR	19/JAN/2010		
17/MAR/2017	OCRR	19/JAN/2010		
15/JAN/2017	OCRR	19/JAN/2010		
03/MAR/2017	OCRR	19/JAN/2010		
22/FEV/2017	OCRR	19/JAN/2010		
14/FEV/2017	OCRR	19/JAN/2010		
13/DEZ/2016	OCRR	19/JAN/2010		
01/SET/2016	OCRR	19/JAN/2010		
30/MAR/2016	OCRR	19/JAN/2010		

SUDIC SECRETARIA DE DESENVOLVIMENTO ECONÔMICO

BAHIA SECRETARIA DE GOVERNO DO ESTADO

RODOVIA BRASILEIRA Nº 007, 800, SIMÕES FILHO, BA (171702000). E-mail: contato@bahia.gov.br

CENTRO INDUSTRIAL DE ARATU
SISTEMA DE GESTÃO GEOSPACIAL DE ATIVOS
 PLANTA FUNDIÁRIA E DE SITUAÇÃO DO CIA SUL
SIMÕES FILHO

PROJETO/ARQUITETO	JOSE EDUARDO COSTA	TÍTULO	0101
PROJETO/ARQUITETO	JOSE EDUARDO COSTA	DATA	SETEMBRO/2017
PROJETO/ARQUITETO	JOSE EDUARDO COSTA	ESCALA	300mm X 254mm